

2023.11
18^{SAT} - 26^{SUN}

場所 脇町・穴吹・美馬



日本遺産のまち、美馬で
歴史と芸術が邂逅する祭典
いま、始まる。

美馬アート フェスティバル とは

美馬の地は、中央を東西に流れる吉野川をはさんで、南北に広がる台地・盆地エリアにあります。北は阿讃山脈に接するなだらかな山が、南は急峻な四国山脈につながる奥深い山々があつて、独特の景観を有しています。
この地形を生かして、平安・室町時代から江戸・明治時代までこの地域は経済的に発展し、多様な人材と文化を育んできました。市内を歩くとその痕跡を随所に

見ることができません。藍の交易で栄えたうだつの町並み、そのすぐ裏には戦国時代に近畿中央で活躍した三好一族が拠点とした脇城や岩倉城址、川の南岸には三谷城址があります。また、土地の人々の心を支える場所として、平安・鎌倉時代から多くの名だたる寺社が創建され、歴史ある寺町文化の維持に貢献されてきました。
さらに、これらの時代をはるかに遡る時代には、国産みの神を祀ったり、土地の精霊や神々を畏敬し信仰深い生活をしてきた人たちがいたことを示すものが残っています。
神話の時代から現在まで、千年をはるかに超えて続く歴史の息吹きを今なお感じるこの美馬の地で、アートの祭典「美馬アートフェスティバル」を開催します。

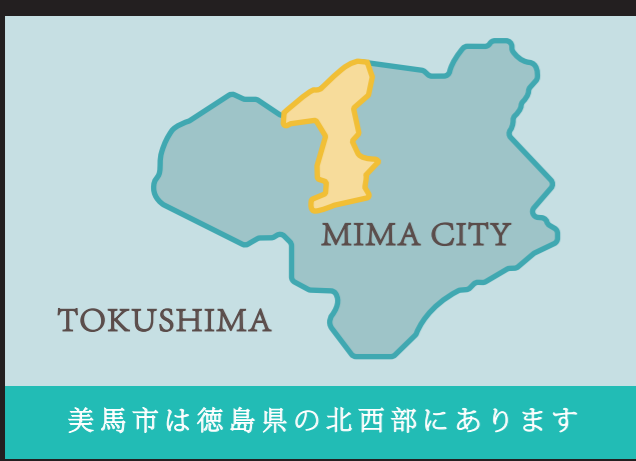

TOKUSHIMA

MIMA CITY

美馬市は徳島県の北西部にあります



公式サイト
はこちら



美馬人になつて

詩 三谷博明

美馬ってどんなところ？
美しい馬って書くけど
その由来はよくわかんない
でも 美しいって書くから
きつと 素晴らしいところ
山があつて 川があつて
千年前から
同じ風が吹いている
美馬ってどんなところ？
美しい馬って書くけど
その意味はよくわかんない
でも美しいって書くから
きつと 素晴らしいところ
山があつて 川があつて
ずっと神さまと聖霊たちに
守られている
美馬に住む人は
きつと誰よりも
多くの夢を見ているのだろう
突然の洪水に襲われても
城が炎と焼かれても
また夜明けはやってくる
輝く光とともに

何があつても絶対諦めない
何があつても絶対挫けない
私はそんな美馬人になりたい
大きな夢をいつも見ている
大きな夢をいつも忘れない
私はそんな美馬人になりたい

美馬ってどんなところ？
美しい馬って書くけど
その意味はよくわかんない
でも美しいって書くから
きつと 素晴らしいところ
山があつて 川があつて
ずっと神さまと聖霊たちに
守られている

※この詩は、シンガーソングライターのかいさんが曲をつけて
美馬アートフェスティバルのテーマ曲としてくれました



主催：株式会社アリエス 美馬クリエイティブセンター [たち風プロジェクト]
後援：徳島県、美馬市、徳島新聞社
協力：一般社団法人美馬観光ビューロー、脇町劇場オデオン座、うだつ極楽家、安楽寺、株式会社MIMAチャレンジ、ゲストハウスのどけや

2022年の私たちから、2522年のあなたたちへ
美馬アートフェスティバルはアリエスの「たち風プロジェクト」の一環として取り組んでいます。

イベントスケジュール

常設展
18日 - 26日

⑦ いけばな展・うだつ極楽家 解放
10:00 - 16:00 うだつ極楽家 にて

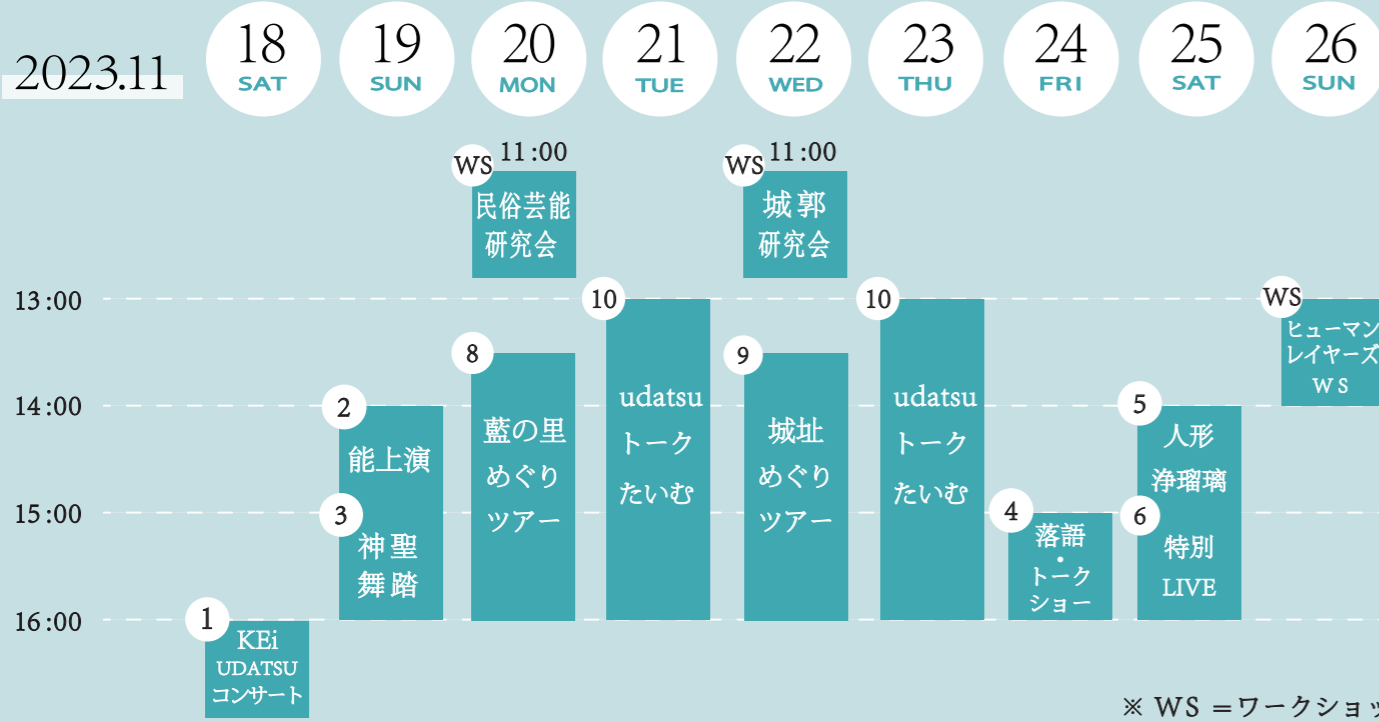

※ WS = ワークショップ

※ 全て無料でご参加いただけます。
ワークショップ

城郭研究会
日時：11月22日(水) 11:00 -
場所：ミライズ[]&Work(アンドワーク)研修室
講師：塩田 正則
中世の山城として痕跡を留める脇城、岩倉城、三谷城などについて、当時の城郭の仕様はどうだったのか、その起源はいつだったのか等について調べていきます。



民俗芸能研究会
日時：11月20日(月) 11:00 -
場所：ミライズ[]&Work(アンドワーク)研修室
講師：三谷 博明
かつて穴吹の山里で行われていた廻り踊りなど文化的価値の高い民俗芸能について、昔の記録を掘り起こし再興の可能性を検討していきます。



ヒューマン・レイヤーズ・ワークショップ (たち風プロジェクト)
日時：11月26日(日) 13:00 -
場所：美馬クリエイティブセンター
講師：三谷 博明
未来を思い巡らす「どんぐり脳」をいかに育んでいくか。ローマン・クルツナリクの「グッドアンセスター」にも紹介されていた、自分の過去世代(父、祖父の時代)と未来世代(子、孫の時代)を想起しながら、社会のあり方や生き方についてフリートークを行います。

イベント内容

※ 全て無料でご参加いただけます。



1 KEi UDATSU コンサート
日時：11月18日(土) 16:00 -
場所：うだつ極楽家【重要伝統的建造物】
うだつの町並みの中心に位置する場所にある重要伝統的建造物で特別に徳島のシンガーソングライターKEiさんの音楽コンサートを開催します。KEiさんが今回のために作曲してくれた「美馬人」「遠く離れたこの町で」などの新曲も初披露されます。



2 能楽 in 安楽寺
日時：11月19日(日) 14:00 -
場所：安楽寺
安楽寺で贅沢な能楽の魅力に出会う！「美馬市能楽教室」の皆さんによる、美しい舞踊と感動的な能面が心を奪う伝統芸能の深さを感じる特別なイベントです。歴史と美が融合する荘厳な舞台上、感動の瞬間を味わいましょう。



3 神聖舞踏【天地繚乱】
日時：11月19日(日) 15:00 -
場所：安楽寺
舞踏家の玲鳳さんの美しく繊細な舞が、古刹・安楽寺の雰囲気と相まって、心に深い感動を与えます。神秘的な舞台上身を委ね、時空を超えたような幻想的な世界へと誘われることでしょう。穏やかな秋風に包まれる中、心を洗われる感動的な時間を共に味わいましょう。



4 上方落語家「桂七福」落語&トークショー「思い出トークと落語の会」
日時：11月24日(金) 15:00 -
場所：うだつ極楽家【重要伝統的建造物】
徳島県三好郡生まれで、上方落語桂福団治に入門。芸歴を積まれた後、故郷に戻ってからも県内各地で落語会を開催、テレビ・ラジオや講演会等で活躍される桂七福さんの至福の時間です。



5 阿波人形浄瑠璃【寿二人三番叟】
日時：11月25日(土) 14:00 -
場所：オデオン座
「翁」「千歳」に続き3番目に登場することから名付けられた「三番叟」は、能の「翁」を起源とする演目です。天下太平、五穀豊稔、家内安全を祈願するご祝儀の舞で、舞台の幕開けや結婚式など、おめでたい席で演じられます。



6 徳島出身シンガーソングライター 特別LIVE
日時：11月25日(土) 15:00 -
場所：オデオン座
徳島の才能溢れるシンガーソングライターたちが一堂に集結！徳島出身の「KEi」さん、「HighT」さん、「福富 弥生」さんが、美馬アートフェスティバルに特別出演してくれます。



7 徳島 草月流いけばな展
日時：11月18日(土) ~ 11月26日(日) 10:00 - 16:00
場所：うだつ極楽家【重要伝統的建造物】
徳島 草月流いけばなの出村 丹雅草(でむら たんがそう)さんの作品の展示会を行います。うだつの町並みに新たな歴史遺産・観光スポットとして加わった「うだつ極楽家」のオープンを記念して作品を展示します。



8 藍の里めぐりツアー
日時：11月20日(月)
場所：藍ランドうだつ(道の駅) 13:30 - 16:00
コース：道の駅→潜水橋→舞中島→石垣跡→イザナミ神社→クリエイティブセンター→道の駅→うだつの町並み
日本遺産「藍のふるさと阿波」に登録された藍の生産地・舞中島、藍の集散地として栄えたうだつの町並み、吉田家住宅などの各所を地元ガイドさんの案内付きでめぐります。



9 城址めぐりツアー
日時：11月22日(水)
場所：藍ランドうだつ(道の駅) 13:30 - 16:00
コース：道の駅→三谷城→脇城→岩倉城→道の駅
阿波が誇る天下人・三好長慶が生きた時代の城址をめぐります。穴吹町の三谷城は、鎌倉北条氏の末裔(塩田政幸)が信州塩田・美濃を経由して阿波にたどり着いた歴史ある城であったことが最近わかりました。



10 udatsuトークたいむ
日時：① 11月21日(火) ② 11月23日(木)
13:00 - 14:00 現地探検隊レポート中継
14:30 - 16:00 udatsuトークたいむ
場所：ミライズ[]&Work スタジオ
現地探検隊レポート中継と重要伝統的建造物群保存地区うだつの町で、「(自称)うだつの上がない人たち」がうんちくを語り尽くす「udatsuトークたいむ」を行います。



各ショップにてイベント実施
日時：随時開催
場所：各ショップにて
美馬アートフェスティバルの期間中、魅力ある場所を発掘したり、新たな人との出会いを楽しんでいただけるよう、ショップ情報や施設案内をさせていただきます。イベントや期間中の特典は、本冊子のショップ案内をご確認ください。

イベント施設
アクセス



うだつ極楽家【重要伝統的建造物】

住所：徳島県美馬市脇町47番地（吉田家の東隣）
交通アクセス：藍ランドうだつ(道の駅)→徒歩3分
うだつの町並みで江戸時代末期に建築され重要伝統的建造物の指定を受けてきた建物を、今回特別に利用できるようになりました。極楽家という名前は、この世の極楽浄土を願い、古いものを大切にしたいという想いを込めて、鎌倉極楽寺に因んで命名させていただきました。



美馬クリエイティブセンター

住所：徳島県美馬市穴吹町三島字三谷1202-3
電話：050-5577-7475
交通アクセス：JR徳島線「穴吹駅」→車で約2分
美馬市が制度準備したクリエイティブ企業に認定されたのを機に、これから取り組んでいく事業をいっそうクリエイティブに進めていく拠点として、美馬クリエイティブセンターを穴吹町に開設しました。

アーティスト
・
出演団体



美馬市能楽教室

11月19日(日) 14:00 - 安楽寺
徳島県西部に能楽を。能楽をとおして日本の心を伝えたい。能楽を楽しみたい。地域興しに。2007年美馬市で国民文化祭が開かれ、参加したのを機に、色々な思いが集まってできた会です。



玲鳳【Ray-hou】

カフェ出店もあり

11月19日(日) 15:00 - 安楽寺
1980年東京生まれ。幼少期より花や鳥、風と会話して生きる。33歳で瑞穂舞に出逢い、森羅万象と共に踊る喜びに目覚め、2015年、奈良の舞踏家田中誠司より命のダンスを学ぶ。稽古場で現在の夫、郷坪聖史と出逢い2016年の結婚、出産を機に沖縄県宮古島へ移住。現在は美馬市脇町の山奥にて、家族4人縄文的暮らしを営むかわら、「肉体の蘇生」と「魂の再生」をテーマに「神聖舞踏」を立ち上げ稽古会やワークショップ、舞台公演など精力的に活動している。



脇町劇場 オデオン座

住所：徳島県美馬市脇町大字猪尻西分140-1
電話：0883-52-3807
交通アクセス：
・JR徳島線「穴吹駅」→車で約8分
・徳島自動車道「脇町IC」→約8分
・うだつの町並み→徒歩1分
駐車場：約10台



安楽寺【国登録有形文化財】

住所：徳島県美馬市美馬町字宮西11
電話：0883-63-2015
交通アクセス：
・徳島自動車道「美馬IC」→車で約5分
・JR徳島線「貞光駅」→車で約10分
駐車場：約10台



地域交流センターミライズ[]&Work

住所：徳島県美馬市脇町大字猪尻西分116-1
電話：050-8883-8428
交通アクセス：
・徳島自動車道「美馬IC」→車で約5分
・徳島自動車道「脇町IC」→車で約8分
・JR徳島線「穴吹駅」→車で約6分



出村 丹雅草【徳島 草月流いけばな】

(でむら たんがそう)
11月18日(土)～11月26日(日) - うだつ極楽家
1958年、草月流入門。1975年には、徳島市内に草月流いけばな教室を開く。草月作品賞・草月栄誉賞・勅使河原宏賞など多数の受賞歴を誇る。2006年から11年間、吉田家住宅にて「ひな祭りを祝う展」を開催し、地域との文化交流にも力を注ぐ。会員は4歳から90歳まで幅広く、現在は、日本の伝統文化であるいけばなを後世に伝えるべく、いけばなの指導に熱心に取り組む一方、各方面でイベント花やディスプレイ花なども手がけている。(写真は過去作品の「うだつ藍と花」)



桂 七福【上方落語家】

11月24日(金) 15:00 - うだつ極楽家
1965年徳島県三好郡三加茂町生まれ。1990年、上方落語桂福園治入門。作家・藤本義一氏の命名で「七福」となる。1997年、徳島県へUターン。現在は、徳島出身の異色の落語家として、県内各地において、定期的に落語会を開催、地元徳島県でテレビ・ラジオのパーソナリティを務めるとともに、教育・人権・福祉・子育てなど幅広い分野での講演活動を行っている。1985年に徳島県芸術祭演劇部門優秀奨励賞受賞。2003年にNHK放送総局長賞受賞。



阿波人形浄瑠璃研究会【青年座】

11月25日(土) 14:00 - オデオン座
城北高校民芸部出身者が中心となり、昭和56年に結成。昭和60年国際青年記念功労者・内閣総理大臣賞を受賞。人形浄瑠璃をより親しみのある身近で楽しいものと感じてもらえるよう、そして自分たちも楽しむことをコンセプトに活動。「IWATO三番叟」「道行三番叟あわ娘にご用心」「雪女」など、他ジャンルを合わせた新作にも積極的に挑戦。徳島に数多く残存する農村舞台の復活にも力をいれている。

美馬
インフォメーション

美馬市

面積：367.14km²

総人口：26,902人
(2023.10.1時点)

市の木：シダレヤナギ

市の花：百日紅

市の鳥：アカゲラ

市章

シダレヤナギ

百日紅

アカゲラ



HighT【シンガーソングライター】

11月25日(土) 15:00 - オデオン座
HighT (ハイト)、徳島市出身在住のミュージシャン、クリエイター。大学在学中に関西にてインディーズデビュー。半年間の活動休止期間を経て、2018年夏、徳島にて一から再スタートしようとする個人事務所設立。アーティストとしてだけでなく作家、楽曲提供やデザインなどのプロデュース、イベント、ライブブックイングなど数多くの事業も手掛ける。現在はYouTubeやオンラインサロン運営を軸とし、「挑戦する人の背中を押す」をコンセプトに活動をしている。



福富 弥生【シンガーソングライター】

11月25日(土) 15:00 - オデオン座
1990年徳島県生まれ。一児の母。音楽健康指導士取得。幼い頃から12年間クラシックピアノを習い、高校時代にオリジナル曲を作り始める。現在、ピアノ弾き語りスタイルのシンガーソングライターとして徳島を拠点に活動する。伸びやかなボーカルとストレートな歌詞が評価され、オリジナル曲のほか自治体やイベントとのコラボ楽曲、CMソングなども多数手がける。生まれ育った土地で、自分の想いを詩やメロディーに込め、音楽を発信しつづける。



KEi【シンガーソングライター】

11月18日(土) 16:00 - うだつ極楽家
11月25日(土) 15:00 - オデオン座
徳島県出身のシンガーソングライター、KEi (けい) 2018年、自身のファーストCD『阿波DANCING』が、インディーズチャートで4位。2021年、地元徳島県での軌跡ライブとして、影山ヒロノブ、澤田知可子、河口恭吾、ISEKI(ex.キマグレン)、Rakeらを迎えて音楽フェスティバル「AWA JAM CAMP」を主催。兼直なりリクスと一度聴いたら忘れられないメロディーには定評があり、キャッチーなJ-POPシーンを軸に活動中。



参加ショップ 施設



◆ Punta

「うだつの町並み」の古民家を改修した趣あるイタリアンレストラン。前菜・パスタはもちろんですが、炭火で焼き上げる肉料理も自慢です。

営業日・営業時間：
ランチ 11:00～14:30 (LO13:30)
ディナー 18:00～22:00 (LO21:00)
定休日：月曜
住所：美馬市脇町大字脇町39
駐車場 なし
☎ 0883-52-8137



飲食



◆ Pizza-Punta

イタリア・ナポリで作られた本格ピザ窯で焼くピザのお店です。定番ピザから地元食材を活かした日替わりピザ、クラフトビールをお楽しみください。

イベント期間中、パンフレットを持参でミニドリンクプレゼント!

営業日・営業時間・住所・駐車場：上記Puntaと同じ
定休日：月曜不定休 ☎ 050-8884-1178

飲食



◆ ISIKI CAFE イシキカフェ

「ココロとカラダにごちそうを」をコンセプトに地元産のお米や野菜、豊かな山で育ったハーブや木の実をつかったお料理やスイーツをお出しています。店内では心身が癒されるボディ施術も受けいただけます。

イベント期間中、パンフレットを持参でワンドリンクサービス!

営業日・営業時間：月曜・火曜 11:00～16:00
(なくなり次第終了) 貸切・ご予約等は要TEL
住所：美馬市脇町馬木字滝下799-11
(自家製小麦のお店 mimori 内)
駐車場あり(5台)
☎ 090-8066-9614

飲食



◆ カフェルーシュカホア

週末だけの美味しい時間。ドライブがてら美味しいスイーツと緑茶メニュー。教えたくない隠れ家でのんびり時間を過ごしませんか?

イベント期間中、パンフレットを持参で世界農業遺産無農薬無化学肥料のシングルオリジンティー緑茶ティーバックプレゼント!

営業日：金曜・土曜、たまに日曜(週末のみオープン)
営業時間：13:00～20:00
(持ち込みOK、ドリンク必ずご注文ください。)

緑茶セラピー：ご予約時に日程相談
住所：美馬市穴吹町穴吹字藤原11-1
駐車場あり

飲食



◆ Oimofield(オイモフィールド)

四国ではあまり出回らないさつまいも(茨城県、園井さんのシルクスイート)をいろいろな方に食べてもらいたいと思い焼き芋屋を始めました。アメリカンな雰囲気が好きで、らしくない焼き芋屋を目指し大好きを集めたお店です。壺焼きでじっくり時間をかけて柔らかく焼いているので、皮ごと食べられます。

営業日・営業時間：12:00～18:30(土日祝～17:00)
※夏季と冬季で変更有り
定休日：水曜・木曜・日曜
駐車場あり(10台)
住所：美馬市美馬町願勝寺34-1

飲食



◆ まひるの月

全ドリンク/ヴィーガン
全メニュー/ベジ(お肉・お魚なし)
身体に優しいメニューを提供しています!
友達さんも食べた萌え断サンドは必見!

イベント期間中、テイクアウトドリンク200円引き!

営業日・営業時間：土日祝 11:30～17:00
住所：美馬市脇町大字脇町108
駐車場なし

飲食



◆ 道の駅 藍蔵

駅と隣接して脇町うだつの町並み、1792(寛政4)年に創業した藍商の屋敷跡吉田邸等があり、江戸情緒豊かなロケーションが楽しめる。

イベント期間中、パンフレット持参でドリンク50円、お食事100円引き

営業日・営業時間：9:00～17:30
定休日：年中無休(年末年始除く)
住所：美馬市脇町大字脇町55
駐車場あり(普40台、大5台、障1台)
☎ 0883-53-2333

飲食



◆ ワタル珈琲

築100年の古民家をリノベーションした隠れ家カフェ。レトロかつ洗練された空間で自家焙煎珈琲に手作りスイーツ、カレーやサンドイッチ等の軽食が楽しめます。

イベント期間中、パンフレット持参で1000円以上ご注文の方は消費税サービス!!

営業日・営業時間：
平日 11:00～15:00 土日祝日 11:00～17:00
定休日：木曜日+不定休
住所：美馬市脇町字脇町87
☎ 090-3941-6838

飲食



◆ Link Point SAIRAI

地元野菜、藍、世界農業遺産認定の地域の恵みが楽しめるお店です。ランチ、お弁当、スイーツをご用意しております。

昼営業*ランチ、テイクアウト弁当、スイーツ
夜営業*ダイニングバー

営業日・営業時間：
ランチ 11:00～15:00 (lo.14:30)
ディナー 18:00～last
住所：美馬市脇町大字猪尻字西分140-2

☎ 0883-53-9990
☎ 090-6888-6555(時間外予約専用)

飲食



◆ うだつ上がる

築150年の古民家を改装した、雑貨・家具(graf)・本・古着・喫茶・設計事務所などが入店している小さな複合施設です。気づきや文化を生み出す市庭として、誰もが集い交わる庭を目指しています。

営業日・営業時間：11:00～17:00
定休日：火曜・水曜
住所：美馬市脇町大字脇町156

飲食



◆ うだつemon茶房

徳島県産ブランド地鶏「阿波尾鶏」をはじめ地産地消の食材を中心に使用した手作り料理を提供。阿波尾鶏やお魚料理、クラフトビールや国産ビール、ハワイコナビールなども一緒に楽しむ事ができます。店内を彩る、徳島県の工芸品「美馬和傘」を眺めながらのゆったりとしたひと時をお楽しみください。

営業時間：11:00～22:00 ランチ(11:00～15:00)
カフェ(15:00～) ディナー(18:00～22:00)

定休日：水曜・木曜
住所：美馬市脇町突抜町45-1
美馬市観光交流センター茶房
駐車場：周辺に無料駐車場(40台)

飲食



◆ 卵建珈琲焙煎室

築150年余りの古民家をDIYリノベしてきた、ウダツインキュベーションセンター。足を踏み入れると、ここは自転車屋!と見まごうBROMPTON STATION その奥にある小さな珈琲焙煎室です。街歩きついでにどうぞ。

イベント期間中、パンフレット持参で珈琲一杯50円引き!

営業日・営業時間：不定休(インスタグラムをご確認ください)
住所：美馬市脇町字脇町123
駐車場なし

☎ udatsucoffee@gmail.com

飲食

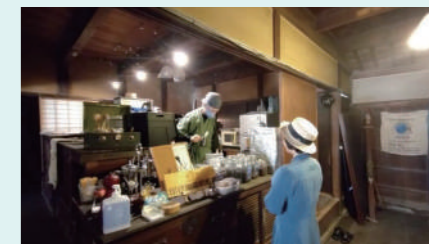



◆阿波踊り竹人形の里 時代屋

1997年に阿波踊り竹人形の里 時代屋を開店。地元への恩返しと文化振興の思いも強く、店舗での実演はその現れです。実演はほぼ毎日しておりますので、作品を作る工程を実際にご覧いただけます。

営業日・営業時間：9:00～15:00

定休日：火曜・金曜

住所：美馬市脇町大字脇町124

☎ 0883-53-1015

✉ toaiwase@jidaiya.co.jp

物販



◆SAKAZUKI BOTANICAL

築100年以上の古民家を『泊まれる花屋～SAKAZUKI BOTANICAL～』に改装中。生花から自然乾燥させて作るドライフラワーで作成されたブーケやリース、アートパネルも購入可能です。

イベント期間中、1000円以上お買い上げのお客様にのみフラワーボトルプレゼント！(なくなり次第終了)

営業日・営業時間：11:00～16:00

定休日：平日・不定休

住所：美馬市脇町大字脇町325

物販



◆吉田家住宅

寛政4(1792)年創業の藍の豪商宅。美馬市指定文化財に指定されていて、全25部屋の母屋と蔵が見学可能です。建築様式の素晴らしさと往時の藍商の暮らしぶりをぜひご覧ください。

イベント期間中、パンフレット持参で大人入館料100円引き！

営業日・営業時間：9:00～17:00(最終入館16:30)

定休日：年末年始(12月27日～1月1日)

入館料：大人510円 小・中学生250円

住所：美馬市脇町大字脇町53

☎ 0883-53-0960

体験



◆あんみつ館

当館はシンビジウムの名花「あんみつ姫」にちなみ「あんみつ館」と名付けられました。洋らん類はもちろん、母なるらん花から生まれた逸品たちを季節ごとにご用意し、選りすぐりのあんみつ姫たちがお出迎えいたします。

イベント期間中、パンフレットを持参でポイント2倍！

営業日・営業時間：8:30～17:00

定休日：水曜・年末年始

住所：美馬市脇町大字北庄551-2

駐車場 普通車 約30台 大型約2台

☎ 0883-53-1187

体験



◆うだつの縁が和 ぜにや

人が集まり、縁がつながり、和と笑いが生まれる居場所づくりを目指して築100年の古民家を改装した3部屋限りの一軒宿。木のぬくもりに包まれた空間で思いもよりのゆったりしたひとときを過ごせます。

※宿泊の受付は、電話にて受け付けております。

(受付時間 10:00～18:00)

住所：美馬市脇町大字脇町170番地

☎ 0883-52-8655

宿泊

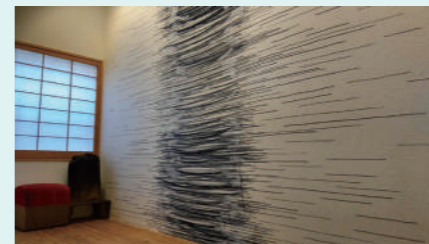

◆清月屋敷

日本一の清流・穴吹川と徳島のシンボル・吉野川の交わるどころ。美馬市の町並みを望むのどかな高台で皆様のお越しを心よりお待ちしております。大きな窓から美景を望む展望大浴場は、日帰り入浴でもご利用いただけます。

住所：美馬市穴吹町穴吹市ノ下100-6

駐車場あり

☎ 0883-53-7733

FAX 0883-58-0057

https://www.instagram.com/seigetsu_yashiki/

宿泊



◆西野商店

米、蕎麦、大豆、大納言小豆等の販売のほか、県内産の厳選したお米を使用した生糰と生甘酒の製造販売を行っています。お米だけで造った無添加の甘酒は、芳醇な香りと自然な甘さが特徴。ぜひお試しください！

営業日・営業時間：月～土 9:00～18:00

定休日：日曜

住所：美馬市脇町大字脇町14 うだつの町並み入り口

☎ 0883-52-1511

物販

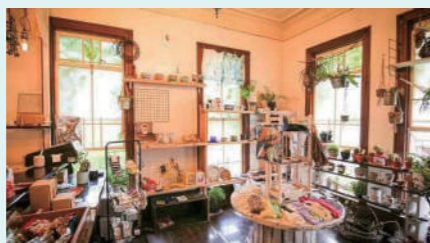

◆雑貨屋 レトロピカル

レトロな街の小さな雑貨屋。うつわ、観葉植物、アパレル、ハンドメイド商品 etc...店内のアンティークなシャンデリアがシンボルです。

営業日・営業時間：金土日祝日 11:00～17:00

住所：美馬市大字脇町87

駐車場 なし

物販

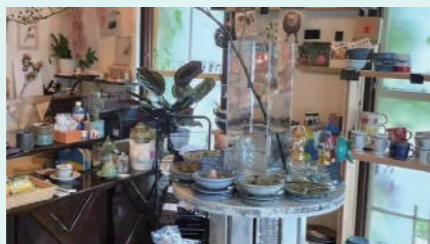

◆美馬市伝統工芸体験館 美来工房

旧脇町税務署をモチーフに再現した建物が目印です。特産の「美馬和傘」の制作の見学や体験が可能です。館内では美馬市の観光情報発信やうだつの町並みボランティアガイドの受付もしています。

営業日・営業時間：9:00～17:00

定休日：年末年始

住所：美馬市脇町大字脇町92

駐車場あり(道の駅「藍ランドうだつ」駐車場)

☎ 0883-53-8599

体験

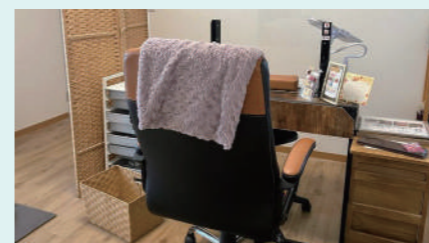

◆Regalia Nail (レガリア ネイル)

ネイル1級&福祉ネイリスト在籍。子育てママ応援サロン♪おまごどや、絵本完備している、お子様大歓迎のサロンです。プライベートサロンのため、予約がかぶらないように、男性のお客様も安心してお越しいただけます。

イベント期間中、「このイベントを見た」で、アート1本プレゼント！または、付け替え時の他店様お取り外し無料！

平日 8:30～18:00 土日祝 9:00～18:00

定休日：不定休 (最終受付17:30、長さだし17:00)

住所：美馬市脇町字拝原2745-1 2F

駐車場 あり(5台)

☎ 080-6395-7393

美容



◆Paysage MORIGUCHI

「うだつの町並み」に佇む全5室のアートホテル。各部屋やラウンジに置かれたアート作品や書籍は、静かで落ち着いた空間を演出しています。宿泊予約はお電話またはHPから承ります。

イベント期間中、パンフレットを持参で宿泊の方に粗品プレゼント！

営業日・営業時間：年中無休

チェックイン 14:00 チェックアウト 11:00

住所：美馬市脇町大字脇町148-4

駐車場 あり

☎ 0883-52-1578

✉ mimachallenge108@gmail.com

宿泊

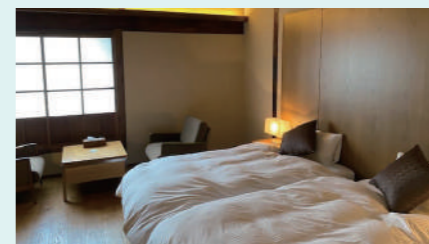

◆のどけや

管理人家族の住居兼ゲストハウスなので休日と平日夜は子どもでにぎやか。建物はもともと旅館だったので広々しており、部屋のプライベートは確保されていますので安心を。お子さん連れの方も気軽にご利用ください。

住所：美馬市脇町大字脇町117-1

☎ 090-4922-1821

宿泊



イベント全体マップ



うだつ周辺マップ



★1 OiMOfIELD	★11 雑貨屋レトロピカル	★21 うだつ上がる
★2 ISIKI CAFE	★12 ワタル珈琲	★22 西野商店
★3 あんみつ館	★13 阿波踊り竹人形の里 時代屋	★23 Link Point SAIRAI
★4 Regalia Nail	★14 Paysage MORIGUCHI	
★5 カフェ ルーシュカホア	★15 吉田家住宅	
★6 清月屋敷	★16 Punta・Pizza-Punta	
★7 まひるの月	★17 うだつemon茶房	
★8 のどけや	★18 道の駅 藍蔵	
★9 卯建珈琲焙煎室	★19 SAKAZUKI BOTANICAL	
★10 美馬市伝統工芸体験館 美来工房	★20 うだつの縁が和 ぜにや	

美馬アートフェスティバル
運営事務局

株式会社アリエス
美馬クリエイティブセンター

〒777-0003
徳島県美馬市穴吹町
三島字三谷1202-3
TEL 050-5577-7475
info@mima-art.jp
https://mima-art.jp